

Studio Focce

Tech Specs & Equipment List

P.A.

Nexo Geo 1210 (2x) +1230 per parte (each side)

Nexo RS15 (2x) per parte (each side)

Nexo RS18 centro (center)

Console

Yamaha cl3 + RIO 32-24 input/output convertitore ad/da
(ad/da converter)

Monitor

8x EVTX1122

1x EVZX1 sub

Microfoni

2 Shure Beta58, 4 Shure58, 4 Shure57, 2 Shure Beta98A clip,
1 Shure Beta91, 1 Shure Beta52, 3 AKG 451, 1 Sennheiser
e614, 2 Audix D2, 1 Audix D6, 1 Audix D4, 1 Audix i5, 2 HF
Shure slx2 handheld (gelato), 2 HF Shure slx1 bodypack
(lavalier+headset)

D.I. box

2 BSS AR-133

2 Whirlwind IMP 2 (passive)

2 Behringer DI2 (stereo)

Video

1 Tascam DVU-D01U dvd/cd player
1 proiettore Nec PX750u, 7500ansi (projector)
1 schermo bianco 6x4,5m (white screen)
convertitori hdmi-cat5 e vga-cat5 (adapters)

Backline

1 Yamaha c5 acoustic piano
(chiedere all'organizzazione prima di un eventuale uso-ask
organizers, if you plan to use it)
1 Fender frontman 65r guitar amp
1 Behringer bvt bass amp + Hartke cabinet 1x15"
2 Technics sl1210 giradischi (turntables)
1 mixer DJ Ecler nuo 2
2 CDJ Numark ndx500
1 Roland rd700 electric piano
1 drum kit Tama Rockstar 20",14",12",10",snare, hardware
completo, 2 crash, 1 kit HH

Luci

Regie ETC Smartfade e Imageline dmx4840 (consoles)
6 moving heads Showtec phantom 75
4 PAR 64
6 par led RGBW Teclumen
5 pc 500
2pc 1000
2 sagomatori 1000w ETC 36
1 Hazer machine

Contatti per la tecnica

Telefono : +41795436380

Email : roburent76@gmail.com, tocchettimatteo@gmail.com

Logistics

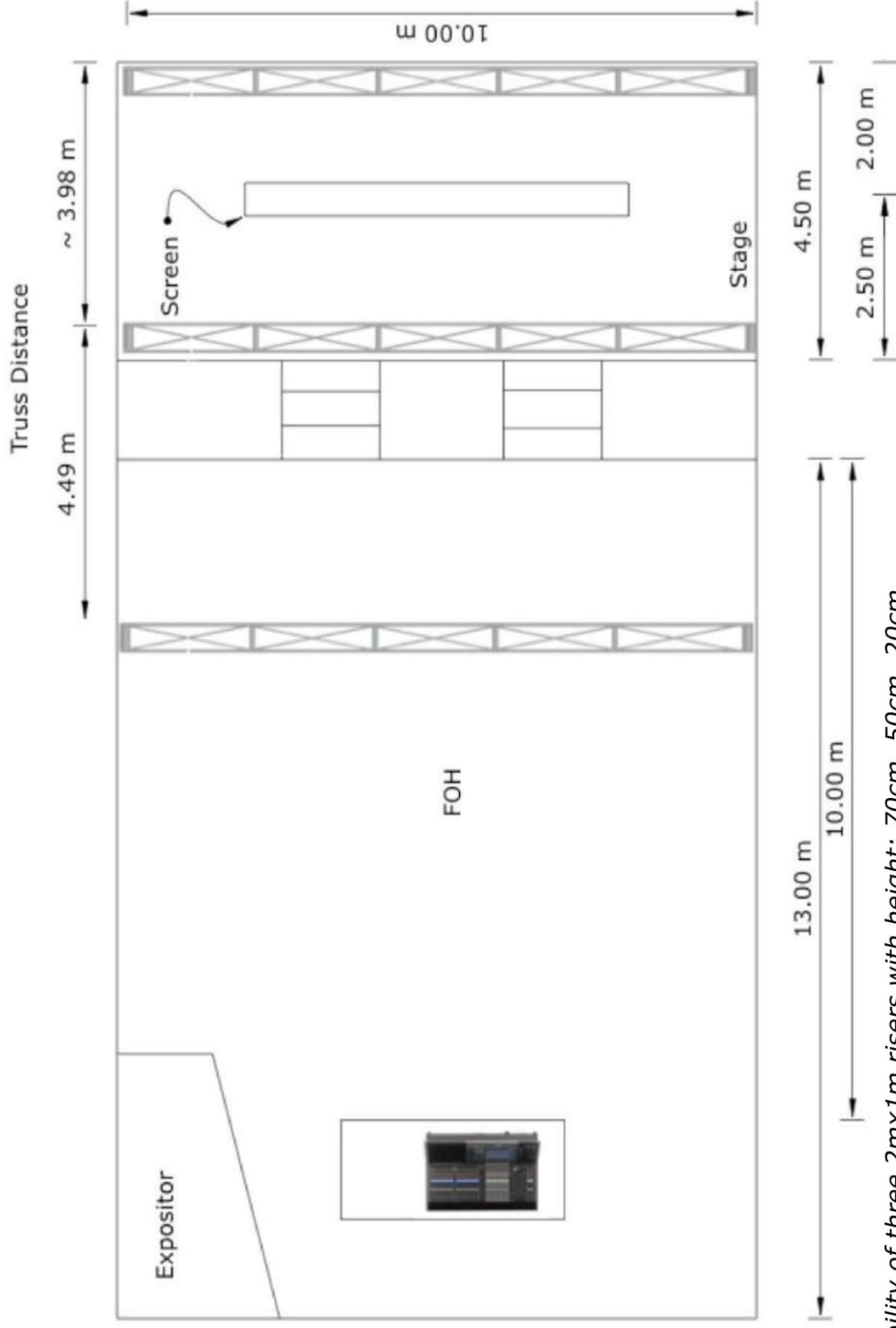

*Availability of three 2m x 1m risers with height: 70cm, 50cm, 20cm

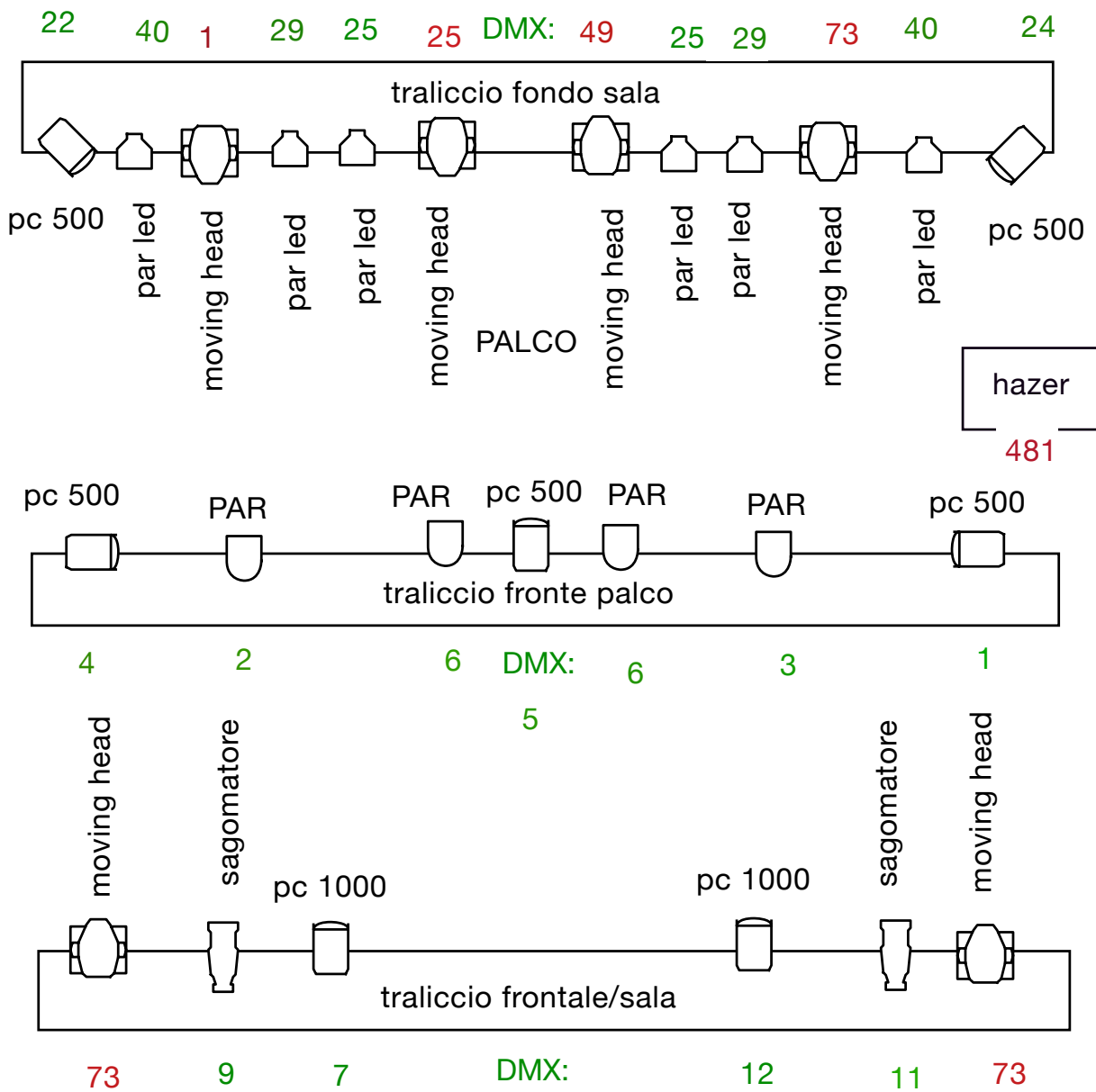

Nota : le moving heads sono sul secondo universo DMX

REGIA

La regia Etc Smartfade usa il primo universo

La regia Imageline dmx 4840 usa il secondo universo

Le 'Tesla lamp' di sala sono sugli indirizzi : 13 sala, 14 zona bar, 17 entrata